คู่มือการขายเพื่อสุดยอดประสบการณ์การพักผ่อน ★★★★ Plus
ที่เซ็นทาราราสฟูชิรีสอร์ทและสปา มัลดีฟส์

ตั้งอยู่บนเกาะมาเลอาทอลล์เหนือ ซึ่งใช้เวลาเดินทางเพียง 25 นาที ด้วยเรือเร็วจากสนามบินนานาชาติมาเล (Velana International Airport) ทางรีสอร์ทพร้อมมอบประสบการณ์วันหยุดพักผ่อนอันน่าจดจำ พบหลากหลายกิจกรรมความสนุกสนานมากมาย และดื่มด่ำไปกับการปรนนิบัติร่างกายและจิตใจ จากศูนย์ดูแลสุขภาพชั้นเยี่ยม อย่างสปาเซ็นวารี

เซ็นทาราราสฟูชิรีสอร์ทและสปา มัลดีฟส์ ออกแบบมาเพื่อรองรับผู้ใหญ่โดยเฉพาะเหมาะสำหรับคู่รัก คู่ฮันนีมูน และยังสามารถพาเด็กอายุ 12-16 ปี 1 ท่าน เข้าพักพร้อมกันได้ โดยรีสอร์ให้บริการห้องพักแบบวิลลาทั้งหมด 140 หลัง ซึ่งเลือกได้ทั้งวิลลาริมทะเล หรือวิลลาเหนือทะเลสาบ

ทั้งนี้ รีสอร์ทยังอยู่ใกล้แหล่งดำน้ำที่มีชื่อเสียงและสวยงาม ได้แก่ ถ้ำจิราวารู (Giraavaru Cave) และ กุดา ฮา (Kuda Haa) ซึ่งอยู่ห่างจากรีสอร์ทเพียง 10 นาที และใช้เวลาเดินทาง 20 นาทีเพื่อเดินทางสู่ไลอ้อน เฮด (Lion's Head) กีกิ ลีฟ (Kiki Reef) และ ชาร์ค พอยท์ (Shark Point) โดยมีบริการศูนย์ฝึกสอนการดำน้ำ PADI พร้อมด้วยกีฬาทางน้ำอื่นๆอีกมากมาย

นอกจากนี้ยังมีสิ่งอำนวยความสะดวกเหนือระดับ และแพคเกจที่หลากหลายเหมาะสมกับความต้องการของนักท่องเที่ยวแต่ละท่าน โดยมีให้เลือกทั้งฮาล์ฟบอร์ดพลัส (Half Board Plus) ออลอินคลูซีฟ (All-Inclusive) และเซ็นทาราโกลด์ออลอินคลูซีฟ (Centara Gold All-Inclusive) เพื่อวันพักผ่อนที่สุขสบาย มากกว่าครั้งไหนๆ

CENTARA
RAS FUSHI RESORT & SPA
MALDIVES

Trade only **centarahotelsresorts.com/b2b**

ที่พัก

รีสอร์ทอันแสนอบอุ่นแห่งนี้ให้บริการวิลลาริมทะเล และวิลลาที่อยู่ท่ามกลางท้องทะเลอันงดงาม รวม 140 หลัง โดยโอเวอร์วอเตอร์วิลลาทุกหลัง ล้วนมีทางเชื่อมตรงลงไปสู่ทะเล และโอเชี่ยนฟร้อนท์วิลลาจะเป็นทางเลือกที่ดีที่สุดสำหรับผู้ที่ต้องการที่พักบนชายหาด

Villa facts at a glance		In-villa features																		
Villa type		Number of villas	Villa size (m^2)	Balcony / terrace size (m^2)	Total living space (m^2)	Maximum occupancy (child refers to guests aged 12 to 16 years)	Outdoor spa bathtub	Shower	Overwater hammock	Individually controlled air-conditioning	Ceiling fan	Minibar	Tea and coffee making facilities	In-villa safe	Hairdryer	Satellite TV	DVD player	Music player and iPod docking station	IDD telephone	Complimentary wireless internet access
Ocean Front Beach Villa	King	18	29	16	45	2AD or 1AD + 1CH		•		•	•	•	•	•	•	•	•		•	•
	Twin	2						•		•	•	•	•	•	•	•	•		•	•
Deluxe Ocean Front Beach Villa	King	10	29	22	51	2AD or 1AD + 1CH	•	•		•	•	•	•	•	•	•	•	•	•	•
Deluxe Water Villa	King	45	30	12	42	2AD or 1AD + 1CH		•		•	•	•	•	•	•	•	•		•	•
	Twin	5						•		•	•	•	•	•	•	•	•		•	•
Deluxe Sunset Water Villa	King	23	30	12	42	2AD or 1AD + 1CH		•		•	•	•	•	•	•	•	•		•	•
	Twin	3						•		•	•	•	•	•	•	•	•		•	•
Deluxe Spa Over Water Villa	King	20	30	12	42	2AD or 1AD + 1CH	•	•		•	•	•	•	•	•	•	•	•	•	•
Premium Deluxe Spa Water Villa	King	14	30	12	42	2AD or 1AD + 1CH	•	•	•	•	•	•	•	•	•	•	•	•	•	•

ข้อมูลเพิ่มเติม:

- วิลลาพร้อมเตียงคิงไซส์: เตียงขนาดซูเปอร์คิง/ เตียงขนาดเอ็มเพอเรอร์ (2 เมตร x 2 เมตร และหนา 8 นิ้ว)
- วิลลาพร้อมเตียงคู่หรือทวินรูม: เตียงขนาดควีน/ เตียงใหญ่ดับเบิ้ลเบด ¾ (แต่ละเตียงมีขนาด 1.2 เมตร x 2 เมตร และหนา 8 นิ้ว)

จากตารางด้านบนแสดงจำนวนผู้เข้าพัก (อายุตั้งแต่ 12 ปีขึ้นไป) ที่สามารถรองรับได้สำหรับวิลลาแต่ละประเภท ทางรีสอร์ทฯ ออกแบบให้เหมาะสำหรับคู่รัก หรือการเข้าพัก 2 ท่าน (ไม่สามารถเสริมเตียงเพิ่มได้) และไม่ได้รับการออกแบบเพื่อรองรับเด็กอายุต่ำกว่า 12 ปี

โอเชี่ยนฟร้อนท์บีชวิลลา (Ocean Front Beach Villa)

โอเชี่ยนฟร้อนท์บีชวิลลาทั้ง 20 หลังตั้งอยู่บนชายหาดซึ่งห่างจากทะเลเพียงไม่กี่ก้าว มีพื้นที่ใช้สอยขนาด 45 ตารางเมตร พร้อมมุมอาบแดด ให้บริการเตียงเตียงคิงไซส์ (King bed) หรือเตียงเดี่ยวหนึ่งคู่ (Twin bed) และรองรับผู้เข้าพักได้ 2 ท่าน

สิ่งอำนวยความสะดวกภายในวิลลาได้แก่:
บริการอินเทอร์เน็ตไร้สายไม่เสียค่าใช้จ่าย สิ่งอำนวยความสะดวกในห้องน้ำพร้อมฝักบัวขนาดใหญ่ ไดร์เป่าผม เครื่องปรับอากาศที่สามารถควบคุมอุณหภูมิแบบแยกส่วน พัดลมเพดาน โทรทัศน์จอแบนพร้อมด้วยช่องรายการจากต่างประเทศและช่องรายการภาพยนตร์ เครื่องเล่นดีวีดี มินิบาร์ อุปกรณ์ชงชาและกาแฟ ตู้นิรภัย และบริการโทรศัพท์ทางไกลระหว่างประเทศ

ดีลักซ์โอเชี่ยนฟร้อนท์บีชวิลลา (Deluxe Ocean Front Beach Villa)

ดีดีลักซ์โอเชี่ยนฟร้อนท์บีชวิลลา จำนวน 10 หลัง ตั้งอยู่บนชายหาดซึ่งห่างจากทะเลเพียงไม่กี่ก้าว พร้อมเตียงเตียงคิงไซส์ (King bed) สามารถรองรับผู้เข้าพักได้ 2 ท่าน มีพื้นที่ใช้สอยขนาด 51 ตารางเมตร รวมอ่างอาบน้ำสปากลางแจ้งไว้ด้วย

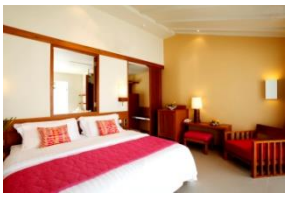

สิ่งอำนวยความสะดวกภายในวิลลาได้แก่:
บริการอินเทอร์เน็ตไร้สายไม่เสียค่าใช้จ่าย สิ่งอำนวยความสะดวกในห้องน้ำพร้อมฝักบัวขนาดใหญ่ ไดร์เป่าผม เครื่องปรับอากาศที่สามารถควบคุมอุณหภูมิแบบแยกส่วน พัดลมเพดาน โทรทัศน์จอแบนพร้อมด้วยช่องรายการจากต่างประเทศและช่องรายการภาพยนตร์ เครื่องเล่นดีวีดี แท่นวางไอพอด มินิบาร์ อุปกรณ์ชงชาและกาแฟ ตู้นิรภัย และบริการโทรศัพท์ทางไกลระหว่างประเทศ

ดีลักซ์วอเตอร์วิลลา (Deluxe Water Villa)

ดีลักซ์วอเตอร์วิลลาทุกหลัง ตั้งอยู่ท่ามกลางน้ำทะเลใสเป็นประกาย มีพื้นที่ใช้สอยโดยรวมขนาด 42 ตารางเมตร พร้อมเตียงเตียงคิงไซส์ (King bed) หรือเตียงเดี่ยวหนึ่งคู่ (Twin bed) รวมระเบียงส่วนตัวสำหรับดื่มด่ำกับทัศนียภาพของท้องทะเล และมีทางเชื่อมตรงลงไปสู่ทะเล

สิ่งอำนวยความสะดวกภายในวิลลาได้แก่:
บริการอินเทอร์เน็ตไร้สายไม่เสียค่าใช้จ่าย สิ่งอำนวยความสะดวกในห้องน้ำพร้อมฝักบัวขนาดใหญ่ ไดร์เป่าผม เครื่องปรับอากาศที่สามารถควบคุมอุณหภูมิแบบแยกส่วน พัดลมเพดาน โทรทัศน์จอแบนพร้อมด้วยช่องรายการจากต่างประเทศและช่องรายการภาพยนตร์ เครื่องเล่นดีวีดี มินิบาร์ อุปกรณ์ชงชาและกาแฟ ตู้นิรภัย และบริการโทรศัพท์ทางไกลระหว่างประเทศ

ดีลักซ์ซันเซ็ทวอเตอร์วิลลา (Deluxe Sunset Water Villa)

ดีลักซ์ซันเซ็ทวอเตอร์วิลลา จำนวน 26 ห้อง มอบความสุนทรีย์ในการชมทัศนียภาพอันแสนงดงามยามอาทิตย์ตกดินสุดโรแมนติก มีมีทางเชื่อมตรงลงไปสู่ทะเล วิลลาแต่ละหลังมีพื้นที่ใช้สอย 42 ตารางเมตร พร้อมเตียงเตียงคิงไซส์ (King bed) หรือเตียงเดี่ยวหนึ่งคู่ (Twin bed)

สิ่งอำนวยความสะดวกภายในวิลลาได้แก่:
บริการอินเทอร์เน็ตไร้สายไม่เสียค่าใช้จ่าย สิ่งอำนวยความสะดวกในห้องน้ำพร้อมฝักบัวขนาดใหญ่ ไดร์เป่าผม เครื่องปรับอากาศที่สามารถควบคุมอุณหภูมิแบบแยกส่วน พัดลมเพดาน โทรทัศน์จอแบนพร้อมด้วยช่องรายการจากต่างประเทศและช่องรายการภาพยนตร์ เครื่องเล่นดีวีดี มินิบาร์ อุปกรณ์ชงชาและกาแฟ ตู้นิรภัย และบริการโทรศัพท์ทางไกลระหว่างประเทศ

ดีลักซ์สปาโอเวอร์วอเตอร์วิลลา (Deluxe Spa Over Water Villa)

เพียงแค่เปิดประตูออกไปก็พบกับทัศนียภาพอันแสนงดงามของมหาสมุทรอินเดีย ดีลักซ์สปาโอเวอร์วอเตอร์วิลลาจำนวน 20 หลัง มีพื้นที่ใช้สอย 42 ตารางเมตร พร้อมอ่างอาบน้ำสปาบนระเบียง

*สิ่งอำนวยความสะดวกภายใน*วิลลา*ได้แก่:*
บริการอินเทอร์เน็ตไร้สายไม่เสียค่าใช้จ่าย สิ่งอำนวยความสะดวกในห้องน้ำพร้อมฝักบัวขนาดใหญ่ ไดร์เป่าผม เครื่องปรับอากาศที่สามารถควบคุมอุณหภูมิแบบแยกส่วน พัดลมเพดาน โทรทัศน์จอแบนพร้อมด้วยช่องรายการจากต่างประเทศและช่องรายการภาพยนตร์ เครื่องเล่นดีวีดี แท่นวางไอพอด มินิบาร์ อุปกรณ์ชงชาและกาแฟ ตู้นิรภัย และบริการโทรศัพท์ทางไกลระหว่างประเทศ

พรีเมี่ยมดีลักซ์สปาวอเตอร์วิลลา (Premium Deluxe Spa Water Villa)

ชื่นชมทัศนียภาพอันแลนงดงามของมหาสมุทรอินเดียจากห้องพักพรีเมี่ยมดีลักซ์สปาวอเตอร์วิลลาทั้ง 14 หลัง พร้อมความสะดวกสบายในพื้นที่ใช้สอยขนาด 42 ตารางเมตร ให้บริการเตียงคิงไซส์ (King bed) โดยวิลลาแต่ละหลังมีระเบียงส่วนตัว พร้อมอ่างอาบน้ำสปาบนระเบียง เปลนอนตาข่ายเหนือน้ำ และทางเชื่อมตรงลงไปสู่ทะเล

*สิ่งอำนวยความสะดวกภายใน*วิลลา*ได้แก่:*
บริการอินเทอร์เน็ตไร้สายไม่เสียค่าใช้จ่าย สิ่งอำนวยความสะดวกในห้องน้ำพร้อมฝักบัวขนาดใหญ่ ไดร์เป่าผม เครื่องปรับอากาศที่สามารถควบคุมอุณหภูมิแบบแยกส่วน พัดลมเพดาน โทรทัศน์จอแบนพร้อมด้วยช่องรายการจากต่างประเทศและช่องรายการภาพยนตร์ เครื่องเล่นดีวีดี แท่นวางไอพอด มินิบาร์ อุปกรณ์ชงชาและกาแฟ ตู้นิรภัย และบริการโทรศัพท์ทางไกลระหว่างประเทศ

ไดน์นิ่งแอนด์ไวน์นิ่ง DINING AND WINING – MEAL PLANS

พบทางเลือกแห่งความอิ่มอร่อยที่คัดสรรมาอย่างพิถีพิถัน จากทุกมุมโลก รวมทั้งบาร์และเลานจ์ ที่บริการอาหารว่างและเครื่องดื่มตลอดวัน อิ่มเอมกับอาหารสไตล์เอเชียที่ห้องอาหารไทย บุฟเฟ่ต์นานาชาติ อาหารอิตาเลียนและอาหารทะเลที่ห้องอาหารลาเบรซซ่า อาหารตะวันออกกลางและอาหรับในเต็นท์สไตล์เบดูอิน เพลิดเพลินไปกับลิ้มรสอาหารพิเศษและเครื่องดื่มอีกมากมายที่บาร์ของรีสอร์ทฯ หรือเลือกรับประทานภายในวิลลาที่ท่านพัก

มีบริการอาหารภายในวิลลาตลอดวัน

โอเชี่ยนส์ (Oceans) ห้องอาหารหลักของรีสอร์ทฯ

รองรับได้ 86 ที่นั่งภายในห้องอาหาร
และ 44 ที่นั่งภายนอก (รวม 130 ที่นั่ง)

เปิดให้บริการทุกวัน
มื้อเช้า 07.00-10.00น.
มื้อกลางวัน 12.00-14.00น. และ
มื้อค่ำ ตั้งแต่ 19.00-22.00น.
บุฟเฟ่ต์ให้บริการตามเวลาที่กำหนด

ห้องอาหารโอเชี่ยนส์ ตั้งอยู่ใจกลางของเกาะ ได้รับการออกแบบในสไตล์มัลดีฟส์พื้นเมืองผสมผสานกับการตกแต่งแบบร่วมสมัย สัมผัสรสชาติของ เพลิดเพลินไปกับบุฟเฟ่ต์อาหารเอเชีย, ยุโรป, ตะวันออกกลางและอเมริกาใต้ โดยจะหมุนเวียนรายการอาหารรายวัน นอกจากนี้ ทุกท่านจะได้ลิ้มรสเนื้อย่างบนเตาร้อนๆ สไตล์บราซิล ที่เรียกว่าชูราสโก (Churrasco Grill) และพิซซ่าอบร้อนๆ จากเตา

ลาเบรซซา (La Brezza) ห้องอาหารอิตาเลียน

รองรับได้ 28 ที่นั่งภายในห้องอาหาร
และ 14 ที่นั่งภายนอก (รวม 42 ที่นั่ง)

เปิดให้บริการทุกวัน
มื้อกลางวัน 12.00-14.00น. และ
มื้อค่ำ ตั้งแต่ 19.00-22.00น.

กรุณาสำรองที่นั่งล่วงหน้า

จากลาเบรซซาสามารถมองเห็นทัศนียภาพอันอันแสนงดงามของท้องทะเลที่ยาวจรดขอบฟ้าริมสระว่ายน้ำ ห้องอาหารแห่งนี้ ให้บริการอาหารอิตาเลียน และอาหารทะเลสุดพิเศษ พร้อมด้วยของหวานสไตล์อิตาเลียนดั้งเดิม ขนมนานาชาติ ไอศกรีมเจลาโต้โฮมเมด และอาหารอิตาเลียนแท้ๆที่อร่อยเกินห้ามใจ อีกทั้งเป็นที่ตั้งของห้องเก็บไวน์หลักของรีสอร์ทซึ่งรวบรวมไวน์หลากชนิดให้ลิ้มลอง พร้อมเสิร์ฟในรูปแบบแก้ว หรือสั่งเป็นขวด อีกทั้งอาหารแนะนำจากเชฟซึ่งไม่ซ้ำกันในแต่ละวันภายในหนึ่งสัปดาห์ และใช้วัตถุดิบสดใหม่จากทั่วทุกมุมโลก

สวนบัว (Suan Bua) ห้องอาหารไทย

รองรับได้ 28 ที่นั่งภายในห้องอาหาร
และ 16 ที่นั่งภายนอก (รวม 44 ที่นั่ง)

เปิดให้บริการทุกวัน
มื้อกลางวัน 12.00-14.00น. และ
มื้อค่ำ ตั้งแต่ 19.00-22.00น.

กรุณาสำรองที่นั่งล่วงหน้า

สวนบัว นำความงามวิจิตรบรรจงของอาหารไทยมาสู่มัลดีฟส์ พร้อมอาหารจาก 4 ภาค พบประสบการณ์ที่แตกต่างจากห้องอาหารแบบเอเชียแบบเดิมๆ โดยสามารถชมการปรุงอาหารของเชฟจากครัวแบบเปิด และสามารถเลือกรับประทานภายในห้องอาหาร หรือริมสระน้ำเพื่อชมวิวทะเล และยังมีรายการอาหารแนะนำจากเชฟ ที่เปลี่ยนไปไม่ซ้ำในแต่ละวัน

อัลไคมาห์ (Al Khaimah)—ประสบการณ์การรับประทานในเต็นท์เบดูอิน

รองรับได้ 20 ที่นั่งภายในห้องอาหาร
และ 8 ที่นั่งภายนอก (รวม 28 ที่นั่ง)

เปิดให้บริการทุกวัน ตั้งแต่ 19.00 – 22.00 น.

กรุณาสำรองที่นั่งล่วงหน้า

การรับประทานอาหารในเต็นท์เบดูอิน และจะพาคุณผจญภัยไปสู่โลกแห่งอาหารอาหรับ ที่ใช้เครื่องเทศที่บดด้วยมือ การทำอาหารแบบโฮมเมดและวัตถุดิบสดใหม่ที่จะเติมเต็มความอร่อยให้กับการย่างเนื้อ และคงความอร่อยของสลัดแบบต้นตำรับ อาหารเรียกน้ำย่อย และขนมปังแบบโบราณ ท่ามกลางที่นั่งสบายๆ ประดับด้วยผ้าและพรมเนื้อดี กรุ่นกลิ่นหอมจากไม้กฤษณา ที่จะช่วยเติมเต็มบรรยากาศผ่อนคลาย กลางสวนอันงดงามบนเกาะแห่งนี้

วิวบาร์ (Viu Bar)

รองรับได้ 60 ที่นั่งภายในห้องอาหาร
และ 28 ที่นั่งภายนอก (รวม 88 ที่นั่ง)

เปิดให้บริการทุกวัน ตั้งแต่ 10.00 – 24.00 น.

วิวบาร์ให้บริการเครื่องดื่มและค็อกเทลในบรรยากาศสบายๆ เหมาะสำหรับการผ่อนคลายทั้งช่วงกลางวันและกลางคืน วิวบาร์ โดดเด่นในด้านการออกแบบอาคารทรงกลมพร้อมเปลนอนตาข่ายเหนือน้ำเคียงคู่ไปกับทะเลอันแสนงดงาม จึงนับเป็นสถานที่ที่สมบูรณ์แบบที่สุดสำหรับชมพระอาทิตย์ลับขอบฟ้าจนจางหายไปในทะเลและดวงจันทร์ค่อยๆ ฉายแสงนวลบนฟากฟ้าที่กระจ่างใส

จิราวารูล็อบบี้บาร์ (Giraavaru Lobby Bar)

รองรับได้ 20 ที่นั่งภายในห้องอาหาร

เปิดให้บริการทุกวันตั้งแต่ 10:00 – 23:00 น. เชิญมาผ่อนคลาย พร้อมชมความความเคลื่อนไหวรอบๆ รีสอร์ทไปพร้อมๆ กันที่จิราวารูล็อบบี้บาร์ ที่คุณสามารถมองเห็นท่าเรือจากที่นั่งแสนสบายและจิบเครื่องดื่มเย็นหรือร้อนตามต้องการ บาร์แห่งนี้ตั้งอยู่ใกล้ล็อบบี้ เหมาะสำหรับผู้ที่ต้องการความสงบ ในช่วงกลางคืนจะเป็นทำเลที่วิเศษสุดสำหรับชมไฟระยิบระยับจากหมู่เรือ พร้อมฟังเสียงคลื่นจากมหาสมุทรอินเดีย

เวฟพูลบาร์ (Waves Pool Bar)

รองรับได้ 6 ที่นั่ง

เปิดบริการทุกวัน ตั้งแต่ 10:00 – 18:00 น.

เวฟพูลบาร์ เต็มอิ่มกับค็อกเทล, เครื่องดื่มร้อน และเย็นโดยไม่จำเป็นต้องออกจากสระว่ายน้ำ ด้วยบริการบาร์ริมสระว่ายน้ำแบบอินฟินิตี้ ที่ส่วนหนึ่งของบาร์อยู่ริมสระน้ำและอีกส่วนหนึ่งอยู่บนหาดทราย บาร์แห่งนี้เป็นที่โปรดปรานของผู้ที่ชื่นชอบอยู่กลางแสงแดด หรือผ่อนคลายอยู่ริมสระว่ายน้ำ และชายหาด

ห้องอาหารทุกแห่งภายในรีสอร์ทบริการไวน์เสริฟแบบแก้ว เบียร์ เครื่องดื่มไร้แอลกอฮอล์ กาแฟคั่วและชา ซึ่งทั้งนี้ขึ้นอยู่กับแพคกจที่จองไว้ สำหรับลูกค้าที่เลือกจองแผนการรับประทานแบบออลอินคลูซีฟ จะรวมเครื่องดื่มแอลกอฮอลล์และจะคิดค่าบริการเพิ่มเติมจากรายการเครื่องดื่มที่ไม่มีระบุอยู่ในแพคเกจ

ไดน์นิ่งแอนด์ไวน์นิ่ง – แพคเกจการรับประทานอาหาร

เซ็นทาราราสฟูซิรีสอร์ทและสปา มัลดีฟส์จัดทางเลือกที่หลากหลายของแพคเกจการรับประทานอาหาร ซึ่งได้รับการออกแบบให้เหมาะสมกับความต้องการของผู้เข้าพัก เพื่อนำเสนอประสบการณ์การที่น่าจดจำที่สุด

แพคเกจฮาล์ฟบอร์ดพลัส (Half Board+)

บริการฮาล์ฟบอร์ดพลัส

Meals	Hours	Location	Detail	Eligibility
Breakfast	07:00 – 10:00	Oceans	Full buffet breakfast	Open to all guests as per their Half Board Plus plan entitlement
Dinner	19:00 – 22:00	Oceans / La Brezza / Suan Bua	Themed buffet at Oceans La Brezza / Suan Bua: 3-course Chef's menu or à la carte credits	Open to all guests as per their Half Board Plus plan entitlement
		Al Khaimah	À la carte credits Subject to advance reservation to avoid disappointment	
Beverages	**Service hours**	**Location**	**Detail**	**Eligibility**
Open bar service **(up to 3 hours)**	During lunch or dinner service	Oceans / La Brezza / Suan Bua	House pouring beverages: wine, spirit, beer, cocktail selection, soft drinks and mineral water	Open to all guests as per their Half Board Plus plan entitlement
Tea and coffee service	During lunch or dinner service	Oceans / La Brezza / Suan Bua	Complimentary filter coffee and tea in Oceans. Espressos and fine teas selection at speciality restaurant at additional charge. All served during lunch or dinner service times	Open to all guests as per their Half Board Plus plan entitlement

บริการอาหารภายในวิลลา มินิบาร์และของว่างต่างๆ ภายในวิลลาไม่รวมอยู่ในแพคเกจ และจะคิดค่าบริการตามจริงที่ลูกค้าใช้

หากท่านต้องการรายการเครื่องดื่มที่รวมอยู่ใน "แพคเกจฮาล์ฟบอร์ดพลัส" กรุณาคลิก ที่นี่

ฮาล์ฟบอร์ดพลัส (Half Board +) – รายละเอียดแพคเกจ

แพคเกจนี้รวมบริการใดบ้าง?

- บริการอินเทอร์เน็ตไร้สายไม่เสียค่าใช้จ่าย
- อิ่มอร่อยกับบุฟเฟ่ต์อาหารเช้าและอาหารค่ำ รวมเครื่องดื่มไร้แอลกอฮอล์ เบียร์ ไวน์ และค็อกเทล ที่ห้องอาหารโอเชี่ยนส์ สามารถตรวจสอบเวลาให้บริการได้จากตารางก่อนหน้า
- อาหารค่ำ ดื่มด่ำกับเครื่องดื่มเสิร์ฟไม่อั้นจากบาร์เป็นเวลา 3 ชั่วโมง ณ ห้องอาหารเดียวกันกับที่คุณเลือกรับประทานอาหารค่ำ ซึ่งพนักงานจะเสิร์ฟเครื่องดื่มตั้งแต่เริ่มรับประทานอาหารจนทานเสร็จ ทั้งนี้ทั้งนั้นไม่สามารถนำเครื่องดื่มไปรับประทานที่ห้องอาหาร หรือบาร์อื่นๆ ได้
- ไดน์ อะราวนด์ (Dine Around) – ของขวัญแด่คุณ*

ไดน์ อะราวนด์ (Dine Around) – ของขวัญแด่คุณ*

เพลิดเพลินไปกับอาหารค่ำโดยการสำรองที่นั่งล่วงหน้า ณ ห้องอาหาร**สวนบัว** (**Suan Bua**) ซึ่งบริการอาหารไทย หรือที่**ลาเบรซซา (La Brezza)** ซึ่งบริการอาหารอิตาเลียนและอาหารทะเล โดยมีเครดิตจำนวน 40 ดอลลาร์สหรัฐต่อท่านต่อมื้ออาหาร สำหรับรายการอาหารตามสั่ง หรือเลือกจากรายการอาหารแนะนำจากเชฟ ซึ่งเป็นรายการอาหาร 3 คอร์ส สำหรับมื้อค่ำ สามารถเลือกสัมผัสประสบการณ์รับประทานมื้อค่ำที่**อัลคัยมะห์** (**Al Khaimah**) โดยใช้เครดิตมูลค่า 40 ดอลลาร์สหรัฐ สำหรับรายการอาหารตามสั่งเท่านั้น (ที่อัลคัยมะห์ ไม่มีบริการรายการอาหารแนะนำจากเชฟ)

กรุณาสำรองที่นั่งล่วงหน้า เครดิตที่ได้รับไม่สามารถสะสมและไม่สามารถแลกเป็นเงินสดได้

ฮาล์ฟบอร์ดพลัส (HALF BOARD +): รายการเครื่องดื่มที่ให้บริการระหว่างอาหารค่ำ

รายการเครื่องดื่มด้านล่างรวมอยู่ในแพคเกจแบบฮาล์ฟบอร์ดพลัส อย่างไรก็ตามในบางโอกาสเครื่องดื่มบางแบรนด์อาจหมดชั่วคราวเนื่องจากข้อจำกัดในการจัดส่งสินค้ามาสู่มัลดีฟส์ ซึ่งในกรณีนี้จะมีการนำสินค้าแบรนด์อื่นที่มีคุณภาพใกล้เคียงกันมาเสิร์ฟแทนจนกว่าจะมีสินค้ามาเพิ่มเติม

ทั้งนี้ ขอสงวนสิทธิ์ในการเสิร์ฟไวน์ทุกชนิดแบบแก้วเท่านั้น หากลูกค้าต้องการสั่งไวน์แบบเป็นขวดจะมีค่าใช้จ่ายเพิ่มเติม

- **สปาร์คกลิ้งไวน์:** Montcadi Cava Brut, Spain
- **ไวน์ขาว:** 2015 Niel Joubert, Chenin Blanc, Paarl, South Africa; 2014 Poco Mas, Sauvignon Blanc, Central Valley, Chile; 2014 Grande Courtage L'Instant Chardonnay,France
- **ไวน์แดง:** 2013 Niel Joubert, Pinotage, Paarl, South Africa; 2013 Pieno Sud, Rosso, Sicily, Italy; 2014 Grande Coutage L'Instant Cabernet Sauvignon, France
- **ไวน์โรเซ่:** 2014 Grande Courtage L'Instant Rosé, France
- **เบียร์:** เบียร์สด Lion
- **สุรา:** Stag Hunter Scotch Whisky, Hyde Park Gin, 17 51 Vodka, Black Arrow white Rum, Spiky Gactus Tequila, Napoleon Brandy (gold)
- **ค็อกเทล และม็อกเทล:** ค็อกเทลยอดนิยม 10 รายการ และม็อกเทลสูตรพิเศษเพื่อเพิ่มความสดชื่น 5 รายการ
- **เครื่องดื่มไร้แอลกอฮอล์:** Coke และ Diet Coke (Coke Light), Sprite, Fanta, Ginger Ale, Tonic Water, โซดา, น้ำดื่มเซ็นทารา, น้ำผลไม้กระป๋อง อาทิ ส้ม, สัปปะรด, มะม่วง และแอปเปิ้ล
- **ชา และกาแฟ:** กาแฟคั่วบด และกาแฟอิตาเลียนชนิดปราศจากคาเฟอีนให้บริการที่ห้องอาหารโอเชียนส์ และยังบริการกาแฟเอสเปรสโซ่และชาชั้นดีที่ห้องอาหารอื่นๆ โดยมีค่าบริการเพิ่ม

ระหว่างอาหารค่ำ แขกของรีสอร์ทจะได้ดื่มด่ำกับเครื่องดื่มเสิร์ฟไม่อั้นจากบาร์เปิดเป็นเวลา 3 ชั่วโมง ณ ห้องอาหารเดียวกันกับที่คุณเลือกรับประทานอาหารค่ำเท่านั้น ซึ่งพนักงานจะเสิร์ฟเครื่องดื่มตั้งแต่เริ่มมื้ออาหารจนทานเสร็จ และไม่สามารถนำเครื่องดื่มไปรับประทานที่ห้องอาหาร หรือบาร์อื่นๆได้

แพคเกจออลอินคลูซีฟ (ALL-INCLUSIVE OPTION)

บริการออลอินคลูซีฟ

Meals	Service hours	Location	Details	Eligibility
Breakfast	07:00 – 10:00	Oceans	Full buffet breakfast	Open to all guests as per their All-Inclusive plan entitlement
Mid-morning service	10:30 – 11:30	Viu Bar	Filter coffee and tea with pastries and fruits	Open to all guests as per their All-Inclusive plan entitlement
Lunch	Midday – 14:00	Oceans	Buffet	Open to all guests as per their All-Inclusive plan entitlement
		La Brezza / Suan Bua	3-course Chef's menu	
Afternoon tea	15:30 – 16:30	Viu Bar	Filter coffee and tea with pastries and petit sandwiches	Open to all guests as per their All-Inclusive plan entitlement
Sundowner Party	18:30 – 19:30	Viu Bar	Canapés and snacks to accompany your All-Inclusive drinks menu	Open to all guests as per their All-Inclusive plan entitlement
Dinner	19:00 – 22:00	Oceans / La Brezza / Suan Bua	Themed buffet at Oceans La Brezza / Suan Bua: 3-course Chef's menu or à la carte credits	Open to all guests as per their All-Inclusive plan entitlement
		Al Khaimah	À la carte credits Subject to advance reservation to avoid disappointment	
Beverages	**Service hours**	**Location**	**Details**	**Eligibility**
Bar service	11:00 – 24:00	Viu Bar	House pouring beverages: wine, spirit, beer, cocktail selection, soft drinks and mineral water available from 11:00 to 23:00 hrs. All-Inclusive drinks must be consumed in the area of service and within service hours	Open to all guests as per their All-Inclusive plan entitlement Selection of non-inclusive products charged as consumption from 10:00 to midnight
	11:00 – 23:00	Giraavaru Lobby Bar		
Bar service	10:00 – 18:00	Waves Pool Bar	House pouring beverages: wine, spirit, beer, cocktail selection, soft drinks and mineral water available from 11:00 to 18:00 hrs. All-Inclusive drinks must be consumed in the area of service and within service hours	Open to all guests as per their All-Inclusive plan entitlement Selection of non-inclusive products charged as consumption from 10:00 to 18:00 hrs.
Tea and coffee service	10:00 – 24:00	Viu Bar	Filter coffee and tea selection served as	Open to all guests as per their All-Inclusive plan entitlement
	10:00 – 23:00	Giraavaru Lobby Bar		
	10:00 – 18:00	Waves Pool Bar		

บริการอาหารภายในวิลลา มินิบาร์และของว่างต่างๆ ภายในวิลลา ไม่รวมอยู่ในแพคเกจ และจะคิดค่าบริการตามจริงที่ลูกค้าใช้

หากท่านต้องการรายการเครื่องดื่มที่รวมอยู่ใน "แพคเกจออลอินคลูซีฟ" กรุณาคลิก ที่นี่

ออลอินคลูซีฟ (ALL-INCLUSIVE) – รายละเอียดแพคเกจ

แพคเกจนี้รวมบริการใดบ้าง?

- บริการอินเทอร์เน็ตไร้สายไม่เสียค่าใช้จ่าย
- แขกของรีสอร์ทจะได้อิ่มอร่อยกับอาหารเช้าประจำวัน และเลือกรับประทานระหว่างบุฟเฟ่ต์มื้อกลางวัน หรือบุฟเฟ่ต์มื้อค่ำที่ห้องอาหารโอเชี่ยนส์ (Ocean) สามารถตรวจสอบเวลาเปิดให้บริการจากคารางด้านบน
- บริการพิเศษช่วงสายของวัน
- บริการเครื่องดื่มระหว่างวันตั้งแต่เวลา 11.00 จนถึง 23.00 น. ที่บาร์ 3 แห่งภายในรีสอร์ท – ยกเว้นที่เวฟพูลบาร์ (Waves Pool Bar) ซึ่งบริการเครื่องดื่มระหว่าง 10.00 จนถึง 18.00 น. เท่านั้น รายการเครื่องดื่มรวมทุกแบรนด์เสิร์ฟแบบเป็นแก้ว ไวน์ (แดง, ขาว, สปาร์คกลิ้ง) เบียร์สด เหล้าสปิริต ค็อกเทลประจำวัน น้ำแร่ เครื่องดื่มไร้แอลกอฮอล์ กาแฟคั่วบด ชาหลากหลายชนิด และน้ำผลไม้
- บริการชายามบ่ายพร้อมขนมอบและแซนด์วิช โดยมีชาหลากหลายชนิดให้เลือก เสิร์ฟพร้อมกาแฟคั่วบด ระหว่างเวลา 15.30 – 16.30 น.
- *ซันดาวน์เนอร์คานาเป้:* เพลิดเพลินกับอาหารแบบทาปาสและคานาเป้หลากชนิด ระหว่างเวลา 18.30 – 19.30น.
- *ไดน์ อะราวนด์ (Dine Around) – ของขวัญแด่คุณ**
- บริการอุปกรณ์ดำน้ำตื้น และเครื่องเล่นทางน้ำ อาทิ เรือแคนู, เรือถีบ และให้เช่าอุปกรณ์เล่นวินด์เซิร์ฟ ทั้งนี้การเรียนวินด์เซิร์ฟจะมีค่าบริการเพิ่ม

ไดน์ อะราวนด์ (Dine Around) – ของขวัญแด่คุณ*

ท่านจะได้รับสิทธิ์ในการรับประทานอาหารกลางวัน หรืออาหารค่ำ โดยการสำรองที่นั่งล่วงหน้า ณ ห้องอาหาร **สวนบัว** (**Suan Bua**) ซึ่งให้บริการอาหารไทย หรือที่**ลาเบรซซา (La Brezza)** ซึ่งบริการอาหารอิตาเลียนและอาหารทะเล โดยมีเครดิตจำนวน 40 ดอลลาร์สหรัฐต่อท่านต่อมื้ออาหาร สำหรับรายการอาหารตามสั่งหรือเลือกจากรายการอาหารแนะนำจากเชฟ ซึ่งเป็นรายการอาหาร 3 คอร์ส สำหรับมื้อค่ำ สามารถเลือกสัมผัสประสบการณ์รับประทานอาหารค่ำที่**อัลคัยมะห์** (**Al Khaimah**) โดยใช้เครดิตมูลค่า 40 ดอลลาร์สหรัฐ สำหรับรายการอาหารตามสั่งเท่านั้น (ที่อัลคัยมะห์ ไม่มีบริการรายการอาหารแนะนำจากเชฟ)

กรุณาสำรองที่นั่งล่วงหน้า เครดิตที่ได้รับไม่สามารถสะสม และไม่สามารถแลกเป็นเงินสดได้

ออลอินคลูซีฟ (ALL-INCLUSIVE): รายการเครื่องดื่มที่ให้บริการ

รายการเครื่องดื่มด้านล่างรวมอยู่ในแพคเกจแบบออลอินคลูซีฟ และสามารถสั่งได้จากห้องอาหารทุกแห่งภายในรีสอร์ท อย่างไรก็ตามในบางโอกาสเครื่องดื่มบางแบรนด์อาจหมดชั่วคราวเนื่องจากข้อจำกัดในการจัดส่งสินค้ามาสู่มัลดีฟส์ ซึ่งในกรณีนี้จะมีการนำสินค้าแบรนด์อื่นที่มีคุณภาพใกล้เคียงกันมาเสิร์ฟแทนจนกว่าจะมีสินค้ามาเพิ่มเติม

ทั้งนี้ ขอสงวนสิทธิ์ในการเสิร์ฟไวน์ทุกชนิดแบบแก้วเท่านั้น หากลูกค้าต้องการสั่งไวน์แบบเป็นขวดจะมีค่าใช้จ่ายเพิ่มเติม

- **สปาร์คกลิ้งไวน์ :** Montcadi Cava Brut, Spain
- **ไวน์ขาว:** 2015 Niel Joubert, Chenin Blanc, Paarl, South Africa; 2014 Poco Mas, Sauvignon Blanc, Central Valley, Chile; 2014 Grande Courtage L'Instant Chardonnay, France; 2014 Mandoleto Pinot Grigio , Venezie, Italy; 2013 First Fleet, Chardonnay, Australia
- **ไวน์แดง:** 2013 Niel Joubert, Pinotage, Paarl, South Africa; 2013 Pieno Sud, Rosso, Sicily, Italy; 2014 Grande Courtage L'Instant Cabernet Sauvignon, France; 2014 Poco Mas, Cabernet Sauvignon, Chie; 2013 Clare Hills Shiraz, Australia
- **ไวน์โรเซ่:** 2014 Grande Courtage L'Instant Rosé, France
- **เบียร์:** เบียร์สด Lion และ Carlsberg
- **สุรา:** Stag Hunter Scotch Whisky, Hyde Park Gin, 17 51 Vodka, Black Arrow white Rum, Spiky Gactus Tequila, Napoleon Brandy (gold)
- **ค็อกเทลและม็อกเทล:** ค็อกเทลยอดนิยม 20 รายการ และม็อกเทลสูตรพิเศษเพื่อเพิ่มความสดชื่น 7 รายการ
- **เครื่องดื่มไร้แอลกอฮอล์:** Coke และ Diet Coke (Coke Light), Sprite, Fanta, Ginger Ale, Tonic Water, โซดา,น้ำดื่มเซ็นทารา, น้ำผลไม้กระป๋อง อาทิ ส้ม, สัปปะรด, มะม่วง และแอปเปิ้ล
- **ชา และกาแฟ:** อาทิกาแฟคั่วบด การแฟไร้คาเฟอีนจากอิตาลี ชา คิดค่าบริการเพิ่มในกรณีที่สั่งกาแฟเอสเปรสโซ่ และคาปูชิโน่

แพคเกจเซ็นทาราโกลด์ออลอินคลูซีฟ (CENTARA GOLD ALL-INCLUSIVE) – รวมประสบการณ์เหนือระดับเพื่อการพักผ่อน กิจกรรม และดื่มด่ำไปกับอาหารรสเลิศ!

แพคเกจเซ็นทาราโกลด์ออลอินคลูซีฟ รวมทุกสิ่งที่ดีเลิศสำหรับวันหยุด มอบความเหนือระดับและกิจกรรมมากมาย

แพคเกจเซ็นทาราโกลด์ออลอินคลูซีฟ รวมสิทธิประโยชน์จากแพคเกจออฟอินคลูซีฟ พร้อมทั้งสิทธิพิเศษนานับประการ ดังต่อไปนี้:

ตั้งแต่บัดนี้เป็นต้นไป สามารถเลือกร่วมกิจกรรมดำน้ำได้สูงสุด 3 ครั้งต่อวิลลาต่อสัปดาห์ (สูงสุด สามครั้งต่อสัปดาห์) แทนการเลือกทำสปาทรีทเม้นท์

- บริการอินเทอร์เน็ตไร้สายไม่เสียค่าใช้จ่าย
- บริการเติมมินิบาร์ทุกวัน ประกอบด้วยของว่าง เครื่องดื่มไร้แอลกอฮอล์และมิกเซอร์ น้ำแร่ ช็อกโกแลต ขนมขบเคี้ยว เบียร์ เหล้าสปิริตขวดเล็ก 2 รายการ โดยจะคิดค่าบริการเพิ่มหากมีการขอเติมสินค้าในแต่ละวัน
- บริการเครื่องดื่มระหว่างวันตั้งแต่เวลา 11.00 จนถึง 23.00 น. ที่บาร์ 3 แห่งภายในรีสอร์ท – ยกเว้นที่เวฟพูลบาร์ (Waves Pool Bar) ซึ่งบริการเครื่องดื่มระหว่าง 10.00 จนถึง 18.00 น. เท่านั้น รายการเครื่องดื่มรวมทุกแบรนด์เสิร์ฟแบบเป็นแก้ว ไวน์ (สปาร์คกลิ้งไวน์ ไวน์แดงและไวน์ขาว) เบียร์สด เหล้าสปิริต ค็อกเทลประจำวัน น้ำแร่ เครื่องดื่มไร้แอลกอฮอล์ กาแฟคั่วบด ชาหลากหลายชนิด และน้ำผลไม้
- บริการชายามบ่ายพร้อมขนมอบและแซนด์วิช โดยมีชาหลากหลายชนิดให้เลือก เสิร์ฟพร้อมกาแฟคั่วบด ระหว่างเวลา 15.30 – 16.30 น.
- *ซันดาวน์เนอร์คานาเป้:* เพลิดเพลินกับอาหารแบบทาปาสและคานาเป้หลากชนิด ระหว่างเวลา 18.30 – 19.30น.
- บริการอุปกรณ์ดำน้ำตื้น และเครื่องเล่นทางน้ำ อาทิ เรือแคนู เรือถีบ และให้เช่าอุปกรณ์เล่นวินด์เซิร์ฟ ทั้งนี้การเรียนวินด์เซิร์ฟจะมีค่าบริการเพิ่ม
- *ประสบการณ์ไดน์นิ่งแบบไม่จำกัด:* กับสิทธิ์ในการรับประทานอาหารกลางวัน หรือมื้อค่ำแบบไม่จำกัดวงเงิน ณ ห้องอาหาร**สวนบัว** (**Suan Bua**) หรือ**ลาเบรซซา (La Brezza)** (ยกเว้นรายการอาหารพรีเมี่ยมที่จะมีค่าใช้จ่ายเพิ่มเติม) นอกจากนั้น ยังสามารถรับประทานมื้อค่ำโดยเลือกจากรายการอาหารตามสั่ง ที่**อัลคัยมะห์** (**Al Khaimah**) สามารถใช้บริการที่ห้องอาหารทุกแห่งตามเวลาที่เปิดบริการ โดยต้องสำรองที่นั่งล่วงหน้า
- เพลิดเพลินกับการปรนนิบัติดูแลร่างกาย กับเครดิตสปาประจำวันมูลค่า 50 เหรียญสหรัฐ ต่อวิลลาต่อวันที่สปาเซ็นวารี โดยสามารถนำเครดิตมาใช้บริการทรีตเม้นท์และโปรแกรมบำบัดประเภทอื่นๆ ได้ (ไม่รวมผลิตภัณฑ์สปา) เครดิตสปาที่ได้รับไม่สามารถแลกเป็นเงินสดได้
- สามารถเลือกร่วมกิจกรรมดำน้ำได้สูงสุด 3 ครั้งต่อวิลลาต่อสัปดาห์ แทนการเลือกทำสปาทรีทเม้นท์ ทั้งนี้เป็นไปตามเงื่อนไขของรีสอร์ท
- บริการซักรีดเสื้อผ้า 2 ชิ้น ฟรี ต่อวิลลาต่อวัน

รายการดังต่อไปนี้ไม่รวมอยู่ในแพคเกจ:

- การรับประทานอาหารภายในวิลลา
- บริการอื่นๆนอกเหนือจากรายการที่ระบุไว้ข้างต้น

ข้อกำหนดและเงื่อนไข

- สามารถนำเครดิตสปามาแลกเป็นการร่วมกิจกรรมดำน้ำได้ โดยขอสงวนสิทธิ์ในการให้บริการสำหรับผู้ที่มีอายุ 18 ปีขึ้นไปเท่านั้น
- สามารถร่วมกิจกรรมดำน้ำได้สูงสุด 3 ครั้งต่อท่าน ต่อสัปดาห์ จำกัดการดำน้ำ 1 ครั้งต่อ 1 วัน
- การดำน้ำ 3 ครั้ง ประกอบด้วยการปฐมนิเทศ 1 ครั้ง และการดำน้ำ 2 ครั้ง
- การดำน้ำและการปฐมนิเทศแต่ละครั้งใช้เวลาไม่เกิน 45 นาที
- ผู้เข้าร่วมกิจกรรมดำน้ำทุกคนจะต้องผ่านหลักสูตรอบรมการดำน้ำระดับเริ่มต้น หรือระดับที่สูงกว่ามาแล้ว และต้องผ่านการปฐมนิเทศก่อนที่จะออกไปดำน้ำครั้งแรกกับรีสอร์ท
- การดำน้ำจะต้องเสร็จสิ้นภายใน 24 ชั่วโมง ก่อนเดินทางออกจากรีสอร์ท
- เพื่อความปลอดภัย ขอสงวนสิทธิ์ในการเปลี่ยนแปลงการให้บริการตามสภาพอากาศ

โปรดอิงราคาของแพคเกจเซ็นทาราโกลด์ออลอินคลูซีฟ (Centara Gold All-Inclusive) จากสัญญาของท่าน

กรุณาสำรองโต๊ะตามร้านอาหารที่ร้านที่กำหนด จองบริการสปาทรีตเม้นท์ที่สปาเซ็นวารี และจองโปรแกรมท่องเที่ยวล่วงหน้า เพื่อป้องกันความผิดหวังใดๆ ที่อาจเกิดขึ้น

โกลด์ออลอินคลูซีฟ (GOLD ALL-INCLUSIVE): รายการเครื่องดื่มที่ให้บริการ

รายการเครื่องดื่มด้านล่างรวมอยู่ในแพคเกจแบบโกลด์ออลอินคลูซีฟ และสามารถสั่งได้จากห้องอาหารทุกแห่งภายในรีสอร์ท อย่างไรก็ตามในบางโอกาสเครื่องดื่มบางแบรนด์อาจหมดชั่วคราวเนื่องจากข้อจำกัดในการจัดส่งสินค้ามาสู่มัลดีฟส์ ซึ่งในกรณีนี้จะมีการนำสินค้าแบรนด์อื่นที่มีคุณภาพใกล้เคียงกันมาเสิร์ฟแทนจนกว่าจะมีสินค้ามาเพิ่มเติม

ทั้งนี้ ขอสงวนสิทธิ์ในการเสิร์ฟไวน์ทุกชนิดแบบแก้วเท่านั้น หากลูกค้าต้องการสั่งไวน์แบบเป็นขวดจะมีค่าใช้จ่ายเพิ่มเติม

- **สปาร์คกลิ้งไวน์:** NV Mascareri Prosecco , Italy; Montcadi Cava Brut, Spain
- **ไวน์ขาว**: 2015 Niel Joubert, Chenin Blanc, Paarl, South Africa; 2014 Poco Mas, Chardonnay Central Valley, Chile; 2014 Grande Courtage L'Instant Chardonnay, France; 2014 Mandoleto Pinot Grigio, Venezie, Italy; 2013 First Fleet, Chardonnay, Australia; 2014 Poco Mas, Sauvignon Blanc, Central Valley, Chile; 2013 Mannara, Grillo, Pinot Grigio, Italy
- **ไวน์แดง:** 2013 Niel Joubert, Pinotage, Paarl, South Africa; 2013 Pieno Sud, Rosso, Sicily and 2013 Mannara, Syrah, Sangiovese, Italy; 2014 Grande Coutage Cabernet L'instant Cabernet Sauvignon, France; 2014 Poco Mas, Cabernet Sauvignon, Chile; 2013 Clare Hills, Shiraz, and 2012 Clare Hills, Merlot, Australia
- **ไวน์โรเซ่:** 2014 Grande Courtage L'Instant Rosé, France; Terres D'Azur Syrah Rose, Italy
- **เบียร์:** มีให้เลือกทั้งแบบเบียร์สด หรือ เบียร์ขวด โดย Lion เสริฟแบบเบียร์สด ส่วน Corona และ Carlsberg เสริฟแบบขวด
- **สุรา:** Pernod, Pimm's No. 1, Ricard; Appleton V/X, Cachaca da Roca Lt., Captain Morgan Dark, Bacardi Gold ,Barcadi Superior; The Famous Grouse, Ballantine's finest, Johnnie Walker Red Label, Johnnie Walker Black Label ,Chivas Regal; Jameson; Jim beam, Jack Daniel's; Glenfiddich; Martell VSOP, Rémy Martin VSOP; Smirnoff Red Stolichnaya ,Ciroc ,Gray Goose, Absolut Blue; Beefeater ,Bombay Sapphire Tanqueray; Jose Cuervo Silver, Jose Cuervo Gold
- **เหล้าหวาน:** Amaretto, Baileys, Drambuie, Galliano, Kahlúa, Malibu, Sambuca and Southern Comfort
- **ค็อกเทลและม็อกเทล:** ค็อกเทลยอดนิยม 35 รายการ และม็อกเทลสูตรพิเศษเพื่อเพิ่มความสดชื่น 7 รายการ
- **เครื่องดื่มไร้แอลกอฮอล์:** Coke and Diet Coke (Coke Light), Sprite, Fanta, Ginger Ale, Tonic Water, Perrier (33 cl.), โซดา, น้ำดื่มเซ็นทารา, น้ำผลไม้กระป๋อง อาทิ ส้ม, สัปปะรด, มะม่วง และแอปเปิ้ล
- **ชา และกาแฟ:** อาทิกาแฟคั่วบด การแฟไร้คาเฟอีนจากอิตาลี ชา คิดค่าบริการเพิ่มในกรณีที่สั่งกาแฟสกัดเข้มข้น (Ristretto) และคาปูชิโน่

สปาเซ็นวารี (SPA CENVAREE)– สุดยอดประสบกรณ์เพื่อการฟื้นฟูและผ่อนคลาย

สปาเซ็นวารีได้รับแรงบันดาลใจธรรมชาติอันงดงามบริสุทธิ์ของมัลดีฟส์ ภายใต้ปรัชญาของสปาเซ็นวารีที่มุ่งเน้นการดูแลสุขภาพแบบองค์รวม โดยโปรแกรมต่างๆ ล้วนถูกออกแบบมาเพื่อสร้างความรู้สึกมีชีวิตชีวา ผ่านดนตรีกรรมวิธีบำบัดดูแลร่างกาย และการสัมผัส เพื่อสัมผัสโลกแห่งความผ่อนคลายอย่างแท้จริง

ตลอดช่วงระยะเวลาแห่งการทำสปา ไม่ว่าท่านจะเลือกทำทรีตเม้นท์ตามรายการ หรือเลือกโปรแกรมที่ครอบคลุมหลายวัน ที่ออกแบบมาเพื่อผ่อนคลายความตึงเครียดและคืนความสดชื่น ท่านจะได้สัมผัสกับแนวคิดและเรียนรู้เกี่ยวกับสมุนไพรโบราณ รวมทั้งคุณประโยชน์ของทรีตเม้นท์แต่ละรายการที่เลือก

สปาเซ็นวารีของเรารวบรวมสมุนไพรที่ดีที่สุดในพื้นที่ ผสมกับธรรมชาติอันเงียบสงบ ที่ช่วยเสริมสร้างสุขชีวะที่ดี นอกจากนั้น เรายังมีพื้นที่สำหรับฝึกโยคะและโปรแกรมการออกกำลังกาย ที่จะสร้างสรรค์ประสบการณ์การดูแลสุขภาพที่สมบูรณ์แบบที่สุด

สปาเซ็นวารีประกอบด้วย:

- ห้องทำทรีตเม้นท์เดี่ยวพร้อมห้องอาบน้ำกลางแจ้ง จำนวน 2 ห้อง
- ห้องทำทรีตเม้นท์คู่สำหรับคู่รัก จำนวน 1 ห้อง
- ห้องทำทรีตเม้นท์คู่พร้อมอ่างจากุซซี่ จำนวน 3 ห้อง
- ศาลานวดแผนไทย
- ร้านทำเล็บมือเล็บเท้า
- ห้องอบไอน้ำและห้องซาวน่า 2 ห้อง
- ศาลาพักผ่อนที่ตกแต่งอย่างสวยงามพร้อมทัศนียภาพของชายหาดและท้องทะเล

ต้องการดาวน์โหลดรายการสปา กรุณาเยี่ยมชม www.spacenvaree.com/spa-cenvaree-at-Centara-Ras-Fushi-Resort-and-Spa-Maldives

โปรแกรมพักผ่อนหย่อนใจ, สำรวจแหล่งท่องเที่ยว และชมทิวทัศน์โดยรอบ

รีสอร์ทฯ พรั่งพร้อมด้วยกิจกรรมและความบันเทิงครบครัน อาทิ สระว่ายน้ำริมทะเล อีโซน (E-Zone) สำหรับเด็กวัยรุ่น ห้องออกกำลังกาย และโปรแกรมท่องเที่ยวมากมาย รวมทั้งศูนย์ดำน้ำ PADI และศูนย์กีฬาทางน้ำ

- **กิราวารูบูติก (Girravaru Boutique):** มีสินค้ามากมายให้เลือกสรร รวมทั้งงานศิลปะและหัตถกรรมพื้นบ้าน
- **อีโซน (E-Zone):** เป็นพื้นที่แห่งความบันเทิงสำหรับผู้ที่มีความเป็นวัยรุ่นในหัวใจ ประกอบด้วย เพลง ดีวีดี โทรทัศน์พร้อมระบบโฮมเธียเตอร์ โต๊ะสนุกเกอร์ และโต๊ะเกมส์ฟุตบอล และเกมส์
- **ห้องออกกำลังกาย:** มีอุปกรณ์ออกกำลังกายทันสมัยไว้ให้บริการ อาทิ จักรยานปั่น เครื่องวิ่ง และลูกบอลออกกำลังกาย เป็นต้น
- **ศูนย์กีฬาทางน้ำ:** ให้บริการอุปกรณ์กีฬาทางน้ำชนิดมีเครื่องยนต์ และไม่มีเครื่องยนต์ ไม่ว่าจะเป็นวินด์เซิร์ฟ กระดานโต้คลื่น เรือใบคาตามารัน เรือคายัค จักรยานน้ำ และอุปกรณ์ดำน้ำตื้นชมปะการัง
- **ศูนย์ดำน้ำ** PADI: สนุกกับการดำน้ำและค้นพบชีวิตใต้ทะเลอันอุดมสมบูรณ์และแนวปะการังที่มีสีสันที่ล้อมรอบเกาะรูปวงแหวน ไม่จำเป็นว่าคุณจะต้องเป็นนักประดาน้ำมากประสบการณ์ เพื่อเพลิดเพลินกับโลกใต้ทะเล ทีมงานของเราจะคอยอยู่ดูแลอย่างใกล้ชิดเพื่อความปลอดภัยและเพื่อการผจญภัยที่วิเศษที่สุดของคุณ
- **ความบันเทิงยามค่ำคืน:** วงดนตรีในนาม “Havana on Me” จะเวียนมาบรรเลงบทเพลงในทุกห้องอาหารของรีสอร์ท 6 วันต่อสัปดาห์ ยินดีบรรเลงเพลงตามคำขอของลูกค้าเพื่อค่ำคืนอันน่าประทับใจไม่รู้ลืม
- **โปรแกรมท่องเที่ยว และกิจกรรมต่าง:** รีสอร์ทนำเสนอโปรแกรมท่องเที่ยวที่ได้รับความนิยมสูงสุด ทั้งแบบครึ่งวันและเต็มวันเช่นการดำน้ำ ตกปลายามเช้าและเย็น ล่องเรือยามเย็นชมพระอาทิตย์ตกดิน และเยี่ยมชมวิถีชีวิตชนพื้นเมือง โดยโปรแกรมท่องเที่ยวนี้ขึ้นอยู่กับสภาพอากาศและจะต้องจองล่วงหน้ากับทางพนักงานต้อนรับส่วนหน้า โปรแกรมท่องเที่ยว ได้แก่:
    - ท่องเที่ยวชมเมืองมาเล
    - กิจกรรมตกปลา
    - เช่าเรือยอชท์สุดหรู

กรุณาติดต่อเราหากท่านต้องการข้อมูลเพิ่มเติมเกี่ยวกับโปรแกรมท่องเที่ยวแต่ละรายการ

เกี่ยวกับเกาะกิราวารู (GIRAAVARU)

ประวัติ

เกาะอันเป็นที่ตั้งของรีสอร์ทมีชื่อว่า “กิราวารู” ตั้งอยู่ทางตอนเหนือของมาเลอาทอลล์ ซึ่งห่างจากสนามบินนานาชาติมาเล 25 นาที ซึ่งสามารถมองเห็นเกาะมาเลอันเป็นเมืองหลวงของมัลดีฟส์ได้จากตัวรีสอร์ทฯ

เกาะกิราวารูเป็นที่อยู่อาศัยของชุมชนชาวเกาะที่เก่าแก่ที่สุดของมัลดีฟส์ซึ่งเป็นลูกหลานของชาวทมิฬโบราณแห่งชายฝั่งมาบาลาร์ (Malabar) หรือที่ปัจจุบันเป็นที่รู้จักในนามรัฐเกรละ (Kerala)

ชาวกิราวารูมีวัฒนธรรมและมีสไตล์ที่โดดเด่นเป็นของตัวเองและจนกระทั่งศตวรรษที่ 20 ชาวกิราวารู ได้แสดงออกถึงความแตกต่างทางภาษาและวัฒนธรรมที่แตกต่างให้หมู่เกาะใกล้เคียงได้เห็น สามารถพบมรดกพื้นบ้านของชาวกิราวารูได้ในรูปแบบของเพลงและการเต้นรำ อย่างไรก็ตาม ประเพณีและวัฒนธรรมอันโดดเด่นของชาวกิราวารูได้หลอมรวมเข้ากับวัฒนธรรมของมาเลเมื่อพวกเขาย้ายถิ่นฐานมาที่เกาะฮุลุเล (Hulhulé) และย้ายมายังเกาะมาเลในช่วงปลายทศวรรษ 1960

เซ็นทาราราสฟูชิให้ความสำคัญกับประวัติศาสตร์ของชาวกิราวารูเป็นอย่างยิ่ง และภูมิใจในการสะท้อนให้เห็นถึงวัฒนธรรมดังกล่าวไปทั่วทั้งรีสอร์ท

เกาะกิราวารู

ที่ตั้ง และขนาดของเกาะ

- GPS co-ordinates: 4° 12' 0.57"N, 73° 24' 48.84"E
- ขนาดของเกาะโดยประมาณ: 21,965 ตารางเมตร
- ความยาว: 271.18เมตร
- ความกว้าง: 134.83 เมตร (ณ จุดที่กว้างที่สุด)

คำถามที่พบบ่อย (FAQS)

Q: เซ็นทาราราสฟูชิรีสอร์ทและสปา มัลดีฟส์ตั้งอยู่ที่ใด?

A: รีสอร์ทฯ ตั้งอยู่บนเกาะทางตอนเหนือของมาเลอาทอลล์ เดินทางเพียง 25 นาทีจากสนามบินนานาชาติมาเล โดยเรือสปีดโบ๊ท และมีบริการรับส่งไปยังที่รีสอร์ทได้ทั้งวันโดยมีค่าบริการเพิ่มเติม สำหรับบริการรับส่งอย่างเป็นส่วนตัวนั้นสามารถทำได้โดยมีการนัดหมายล่วงหน้า โดยมีค่าบริการเพิ่มเติมและค่าภาษี

Q: จะเดินทางไปยังเซ็นทาราราสฟูชิรีสอร์ทและสปา มัลดีฟส์ ได้อย่างไร?

A: รีสอร์ทฯ ให้บริการเรือสปีดโบ๊ทจากสนามบินนานาชาติมาเลตลอด 24 ชั่วโมง โดยสามารถจองล่วงหน้าได้กับเจ้าหน้าที่ของรีสอร์ทเท่านั้น บริการนี้จะเป็นบริการเรือโดยสารร่วมกับแขกท่านอื่น ๆ ที่เดินทางมาด้วยเที่ยวบินเดียวกัน

Q: จะมีใครมาต้อนรับที่สนามบินหรือไม่?

A: เมื่อคุณแสดงสัมภาระกับทางเจ้าหน้าที่ศุลกากร และเดินผ่านช่องผู้โดยสารขาออก คุณจะเห็นเจ้าหน้าที่จากโรงแรม กรุณามองหาป้ายชื่อโรงแรมเซ็นทาราหรือมเคาน์เตอร์บริการลูกค้าของเซ็นทารา เคาน์เตอร์หมายเลข 12 เจ้าหน้าที่ประจำสนามบินจะคอยอำนวยความสะดวกให้ทั้งเที่ยวบินขาเข้าและขาออก

Q: มีข้อกำหนดเรื่องน้ำหนักสัมภาระที่จะนำไปยังรีสอร์ทหรือไม่?

A: ท่านควรเดินทางพร้อมสัมภาระที่มีน้ำหนักไม่เกิน 28 กิโลกรัม ทางเราขอแนะนำให้เลือกใช้กระเป๋าที่ง่ายต่อการยกขึ้นและลงเรือสปีดโบ๊ท

Q: อาคารผู้โดยสารขาเข้าอยู่ห่างจากจุดขึ้นเรือเท่าไหร่?

A: อยู่ห่างกันเพียง 50 เมตร ท่าเรือเฟอร์รี่สำหรับขึ้นเรือสปีดโบ๊ทตั้งอยู่ด้านนอกอาคารผู้โดยสารขาเข้า และเจ้าหน้าที่ประจำสนามบินจะคอยอำนวยความสะดวกให้แก่คุณ

Q: เวลาสำหรับเช็คอินและเช็คเอาท์?

A: วิลลาจะสามารถใช้ได้ตั้งแต่เวลา 15.00 น. ในวันที่เดินทางมาถึง อย่างไรก็ตามแขกอาจเข้าพักได้ก่อนเวลาหากวิลลาว่างแต่ไม่สามารถรับประกันเวลาได้ เว้นแต่กรณีที่จ่ายเงินสำหรับวิลลาคืนก่อนหน้าที่จะเดินทางมาถึง

กำหนดเช็คเอาท์เวลา 12.00 น. การขอเลื่อนเวลาเช็คเอาท์ล่าช้า (จะมีการคิดค่าบริการเพิ่มเติม) หรือลูกค้าอาจเลือกใช้สิ่งอำนวยความสะดวกภายในรีสอร์ทได้

ที่ชิลเลาจน์ (Chill Lounge) ให้บริการชาและกาแฟ พร้อมด้วยยห้องอาบน้ำ สำหรับลูกค้าที่ต้องการพักผ่อนระหว่างรอห้องพักหรือก่อนการเดินทางออกจากโรงแรม

Q: จะต้องขอวีซ่าหรือฉีดวัคซีนก่อนเดินทางมายังมัลดีฟส์หรือไม่?

A: กรุณาตรวจสอบกับสถานทูตมัลดีฟส์ในประเทศของคุณ หรือเช็คจากเว็บไซต์สำหรับข้อมูลเรื่องข้อกำหนดของวีซ่าที่ถูกต้องและข้อมูลท่องเที่ยวล่าสุด

Q: มีข้อควรรู้อะไรบ้าง เกี่ยวกับอายุหนังสือเดินทาง?

A: หากวันหมดอายุของหนังสือเดินทางจะครบกำหนดภายใน 90 วันหลังจากเดินทางมาถึงมัลดีฟส์ ท่านจะไม่สามารถขยายเวลาการพักเกินกว่าวันหมดอายุหนังสือเดินทางได้และเจ้าหน้าที่ตรวจคนเข้าเมืองจะพิจารณาอีกครั้ง ดังนั้นเราจึงแนะนำให้หนังสือเดินทางของคุณมีอายุเหลือไม่น้อยกว่า 6 เดือน

Q: จะทำอย่างไรหากไม่สบายระหว่างอยู่บนเกาะ?

A: ทางรีสอร์ทฯ มีเครื่องมือเครื่องใช้ทางการแพทย์ที่ครบครัน รวมทั้งมีแพทย์ที่ประจำการอยู่ที่รีสอร์ท และยังมีโรงพยาบาลในเมืองมาเลที่อยู่ห่างจากรีสอร์ทเพียง 25 นาทีโดยเรือสปีดโบ๊ท

หมายเหตุ ขอแนะนำให้ทำประกันภัยการเดินทางสำหรับคุณและสมาชิกในครอบครัวก่อนการเดินทาง

Q: สามารถนำเครื่องใช้ไฟฟ้าติดตัวไปได้หรือไม่?

A: ภายในรีสอร์ทฯ บริการกระแสไฟฟ้า 220 โวลต์ ยกเว้นจุดโกนหนวดในห้องน้ำซึ่งสามารถเลือกใช้ได้ทั้ง 110 หรือ 220โวลต์ วิลลาของเราให้บริการเต้ารับไฟฟ้า 3 ขาแบบยุโรป และบริการอุปกรณ์แปลงไฟไว้อย่างน้อย 1 ชุด ภายในวิลลาทุกห้อง

Q: สกุลเงินที่ใช้บนเกาะ คืออะไร?

A: บัญชีค่าใช้จ่ายของคุณจะถูกแสดงในสกุลเงินดอลลาร์สหรัฐฯและจะรับบัตรเครดิตต่างประเทศ เช่น บัตรวีซ่า, มาสเตอร์การ์ด, ไดเนอร์ส, อเมริกันเอ็กซ์เพรส และโดยจะต้องมีการขออนุมัติวงเงินบัตรเครดิตล่วงหน้าในวันที่เข้าพัก เพื่อที่ท่านจะสามารถลงค่าใช้จ่ายระหว่างการเข้าพักไปยังบัญชีค่าใช้จ่ายของคุณ และชำระเงินในสกุลดอลลาร์สหรัฐ เมื่อเช็คเอาท์

หมายเหตุ ทางรีสอร์ทไม่สามารถรับธนบัตรดอลลาร์สหรัฐซึ่งมีการทำเครื่องหมาย, ขาด หรือชำรุดได้เนื่องจากมาตรการที่ของธนาคารในมัลดีฟส์

Q: บนเกาะมีบริการตู้เอทีเอ็มเพื่อเบิกเงินสดหรือไม่?

A: รีสอร์ทจะไม่มีตู้เอทีเอ็มไว้บริการ แต่จะมีตู้เอทีเอ็มที่เมืองหลวงมาเลในบางจุด และที่สนามบินบริเวณผู้โดยสารขาออก โดยตู้เอทีเอ็มเหล่านี้จะรับบัตรวีซ่าและบัตรมาสเตอร์การ์ด

Q: ความแตกต่างเรื่องเวลาเป็นอย่างไร?

A: เวลาที่มัลดีฟส์เร็วกว่าเวลามาตรฐานกรีนิช 5 ชั่วโมง

Q: สภาพอากาศในมัลดีสฟ์ –ช่วงใดเป็นช่วงที่ดีที่สุดสำหรับเดินทางไปมัลดีฟส์?

A: สามารถเที่ยวมัลดีฟส์ได้ตลอดปี อย่างไรก็ตามอาจจะมีฝนตกในช่วงปลายฤดูใบไม้ร่วงของยุโรป อุณหภูมิโดยเฉลี่ยอยู่ที่ 27 – 30 °C ฤดูฝนจะอยู่ในช่วงเดือนพฤษภาคม จนถึงพฤศจิกายน โดยจะมีฝนตกหนักในเดือนพฤษภาคม, กรกฎาคม และพฤศจิกายน การเปลี่ยนแปลงของอากาศในเดือนพฤศจิกายนถึงเมษายนจะทำให้ระดับน้ำเพิ่มสูงขึ้นและสร้างทัศนวิสัยที่ดีสำหรับนักดำน้ำ

Q: บนเกาะมีสัญญาณอินเตอร์เน็ตหรือไม่?

A: อภินันทนาการบริการเชื่อมต่ออินเทอร์เน็ตไร้สาย ทั้งในวิลลาและครอบคลุมทั่วพื้นที่รีสอร์ท แต่ทั้งนี้สัญญาณอินเตอร์เน็ตอาจขึ้นอยู่กับสภาพอากาศ

Q: จะเลือกใช้บริการสัญญาณโทรศัพท์ไร้สายระหว่างประเทศได้อย่างไรบ้าง? คุณจะแนะนำผู้ให้บริการสัญญาณโทรศัพท์รายใดเป็นพิเศษหรือไม่?

A: สามารถใช้โทรศัพท์ระบบ GSM 1800 และ GSM 900 ได้ในมัลดีฟส์ กรุณาสอบถามข้อมูลเพิ่มเติมและอัตราค่าบริการโทรศัพท์ระหว่างประเทศได้จากผู้ให้บริการโดยตรง เครือข่าย GSM ในมัลดีฟส์ได้มีการพัฒนาอย่างรวดเร็วและมีใช้งานได้ดีแม้อยู่ในพื้นที่ห่างไกล

Q: จะเป็นอย่างไรหากเดินทางไปพร้อมกับเด็กๆ?

A: รีสอร์ทฯ ได้รับการออกแบบเพื่อรองรับลูกค้าผู้ใหญ่ แต่เราก็พร้อมต้อนรับเด็กวัยรุ่น อายุ 12 – 16 ปีเช่นกัน ทั้งนี้วิลลาสามารถพักได้ห้องละไม่เกิน 2 ท่าน

Q: ถ้าฉันมีความต้องการรับประทานอาหารที่เฉพาะเจาะจง?

A: ท่านสามารถแจ้งความต้องการล่วงหน้าว่ามีอาหารอะไรที่ต้องการเป็นพิเศษ หรือแพ้อาหารประเภทใดบ้าง และเราจะพยายามช่วยเหลือท่านให้ได้มากที่สุด

Q: จะปลอดภัยไหม หากดื่มน้ำจากท่อประปาบนเกาะ?

A: น้ำภายในรีสอร์ทเป็นน้ำที่ได้จากการกำจัดเกลือออกจากน้ำทะเล ซึ่งจะสามารถดื่มได้โดยปลอดภัยหากต้มให้เดือด (เช่นน้ำต้มเพื่อชงชาและกาแฟ) หรือใช้แปรงฟัน และอาบน้ำ หากต้องการดื่มแบบเย็นหรือตามอุณหภูมิห้อง เราขอแนะนำให้คุณดื่มน้ำบริสุทธิ์ที่เราจัดไว้บริการ

Q: สามารถนำเครื่องดื่มมีแอลกอฮอลล์มาที่มัลดีฟส์ได้หรือไม่?

A: ศาสนาอิสลามเป็นศาสนาเดียวในมัลดีฟส์ ดังนั้น จึงอนุญาตให้เฉพาะรีสอร์นำเข้าสุราได้ หากท่านนำสุรามายังมัลดีฟส์ด้วยตนเองจะมีโอกาสถูกยึดโดยศุลกากรที่สนามบิน อย่างไรก็ตามท่านสามารถซื้อสุราจากร้านปลอดภาษีในสนามบินก่อนเดินทางกลับได้

Q: จะต้องตระหนักและระวังเรื่องศาสนาท้องถิ่นอย่างไรบ้าง?

A: ชาวมัลดีฟส์จะค่อนข้างมีใจเปิดกว้าง แต่อย่างไรก็ตามท่านอาจต้องเคารพเกี่ยวกับเวลาช่วงละหมาด และแต่งตัวให้เหมาะสมเพื่อที่จะไม่ขัดกับฎหมายขณะเยี่ยมชมเมืองหลวงมาเล และแนะนำให้ท่านละเว้นจากการสูบบุหรี่หรือดื่มสุราในพื้นที่สาธารณะในช่วงเวลากลางวันของเดือนรอมฎอน

Q: ควรเตรียมเครื่องแต่งกายอย่างไรบ้าง?

A: สามารถเดินตามทางเดินของรีสอร์ทฯหรือตามพื้นทรายรอบเกาะได้อย่างง่าย โดยเดินด้วยเท้าเปล่า สวมรองเท้าแตะหรือรองเท้ากีฬา แต่ไม่เหมาะที่จะสวมใส่รองเท้าส้นสูง ควรสวมใส่เสื้อผ้าใยธรรมชาติ กางเกงขาสั้นระดับกลาง และสวมเสื้อยืดเมื่อมารับประทานอาหารที่ห้องอาหาร และจะไม่อนุญาตให้สวมชุดว่ายน้ำภายในบริเวณห้องอาหารซึ่งมีข้อกำหนดให้สวมใส่เสื้อผ้าที่เรียบร้อย

Q: มีอะไรเพิ่มเติมที่แนะนำให้เตรียมไปหรือไม่?

A: ครีมกันแดดสำรอง หมวก แว่นกันแดดและครีมหรือสเปรย์กันยุงทั่วไป อย่างไรก็ตามท่านสามารถซื้อสิ่งของเหล่านี้ได้จากบูติกในรีสอร์ท

Q: สามารถเปลือยกายอาบแดดได้หรือไม่?

A: สาธารณรัฐมัลดีฟส์มีกฎเกณฑ์ที่เข้มงวดสำหรับการเปลือยกายอาบแดดภายใต้การบังคับใช้กฎอย่างเคร่งครัด โดยกองกำลังตำรวจมัลดีฟส์ ผู้ใดฝ่าฝืนจะมีโทษปรับอย่างหนัก

Q: มีกิจกรรมหรือสิ่งอำนวยความสะดวกอะไรบ้างที่เหมาะสมสำหรับวัยรุ่น?

A: นอกเหนือไปจากกีฬาทางน้ำแบบไม่มีเครื่องยนต์ที่ รีสอร์ทฯ ยังมีกิจกรรมสำหรับวัยรุ่นที่ “อีโซน” ซึ่งประกอบไปด้วยโทรทัศน์พร้อมระบบโฮมเธียเตอร์ เครื่องเล่นเกมส์เพลย์สเตชั่น 3 และเครื่องเล่นเกมส์นินเทนโด Wii โต๊ะสนุกเกอร์ เกมส์โต๊ะฟุตบอล ตลอดจนซีดี และดีวีดีมากมาย

Q: รีสอร์ทมีกีฬาทางน้ำประเภทใดบ้าง?

A: รีสอร์ทมีอุปกรณ์กีฬาทางน้ำครบครัน ไม่ว่าจะเป็นวินด์เซิร์ฟ เรือพาย เรือแคนู เรือใบคาตามารัน เรือคายัค และสปีดโบ้ท

Q: ที่รีสอร์ทสามารถดำน้ำได้หรือไม่?

A: มาเลอาทอลล์เหนือเป็นจุดดำน้ำที่มีชื่อเสียงในมัลดีฟส์ ไม่ว่าคุณจะเป็นนักดำน้ำมากประสบการณ์หรือนักดำน้ำมือสมัครเล่น ศูนย์ดำน้ำ PADI จะมีโปรแกรมที่เหมาะสมกับทุกๆคน

Q: ฉันเป็นนักดำน้ำมากประสบการณ์ที่ต้องการนำอุปกรณ์มาเอง

A: ศูนย์ดำน้ำ PADI ของเรายินดีที่จะให้ท่านใช้อุปกรณ์ส่วนตัว อย่างไรก็ตามโปรดระวังเรื่องน้ำหนักสัมภาระที่อาจทำให้ท่านต้องเสียค่าน้ำหนักสัมภาระเพิ่มให้กับสายการบิน

Q: สามารถเก็บปะการังกลับไปด้วยได้หรือไม่?

A: สาธารณรัฐมัลดีฟส์มีกฎหมายที่เคร่งครัดเพื่อป้องกันความเสียหายที่อาจเกิดกับปะการังรอบ ๆ รีสอร์ท ซึ่งอาจถูกจับหรือถูกปรับอย่างหนักหากฝ่าฝืน ควรดำน้ำตามแนวปะการังด้วยความระมัดระวัง ไม่ควรเหยียบปะการัง นอกจากนี้ กระเป๋าเดินทางของท่านจะถูกตรวจสอบที่สนามบินก่อนเดินทางกลับ และหากมีการตรวจพบปะการัง เจ้าหน้าที่ศุลกากรอาจเรียกตรวจสอบเพิ่มเติม

Q: ที่รีสอร์ทสามารถดำน้ำตื้นชมปะการังได้หรือไม่?

A: ทางตอนใต้ของเกาะ มีแนวปะการังที่บริเวณรีสอร์ทเปรียบเป็นบ้านของสิ่งมีชีวิตใต้ท้องทะเลนานาชนิด โดยท่านสามารถเข้าถึงแนวปะการังได้จากบริเวณชายหาดหรือจากบ้านพักเหนือน้ำแต่ละหลัง

Q: สัตว์ทะเลชนิดใดบ้างที่สามารถคาดหวังได้ว่าจะเห็นที่รีสอร์ท?

A: เซ็นทาราราสฟูชิรีสอร์ทและสปา มัลดีฟส์มีแนวปะการังที่อุดมสมบูรณ์ เกาะทั้งเกาะล้อมรอบด้วยสัตว์ทะเลที่น่าอัศจรรย์ใจ รวมทั้งปะการังที่สวยที่สุดที่จะพบได้ในมัลดีฟส์

พันธุ์สัตว์ทะเลแสนมหัศจรรย์ ที่คุณอาจพบขณะดำน้ำชมแนวปะการัง ได้แก่:

ปลาหลากหลายสายพันธุ์

หมู่เกาะมัลดีฟส์มีความหลากหลายของสิ่งมีชีวิตทางทะเล มีแนวปะการังและปลามากกว่า 2,000 สายพันธุ์ เช่นปลาฉลาม ปลาไหลมอเรย์ลาย ปลากระเบนชนิดต่างๆ ได้แก่ ปลากระเบนราหู ปลากระเบนยี่สน แน่นอนว่ารอบๆ แนวปะการังคุณจะได้พบกับปลาขี้ตังเบ็ดฟ้า ปลานกแก้ว ปลาจักรพรรดิลายทอง ปลาผีเสื้อ และเจ้า “นีโม่” หรือปลาการ์ตูน

แนวปะการัง

แนวปะการังสีสันสวยงามมากถึง 70 สายพันธุ์เนรมิตรให้โลกใต้น้ำกลายเป็นทุ่งพฤกษาที่สวยงาม มีหมู่ปลากว่า 700 ชนิด รวมทั้งสิ่งมีชีวิตใต้น้ำอื่นๆ ที่อยู่ร่วมกันมากมาย อีกทั้งแนวปะการังมีสีสันสดใส รวมทั้งรูปร่างสวยงามที่ดึงดูดใจผู้คนให้หลงไหลในความงามของสิ่งมหัศจรรย์จากธรรมชาติ และปะการังยังช่วยป้องกันการพังทลายของหน้าดิน เป็นระบบนิเวศที่บอบบางมากซึ่งต้องการได้รับการดูแล

นอกจากนี้ คุณยังสามารถพบกับเต่าทะเลชนิดต่างๆ ทั้ง เต่าหัวค้อน เต่าหญ้า และเต่ากระ แหวกว่ายไปมาตามแนวปะการังหรือในท้องทะเลเปิด อย่างไรก็ตามเต่าทะเลตนุเป็นสัตว์เพียงไม่กี่ชนิดที่จะกินหญ้าทะเลเป็นอาหาร หญ้าทะเลเหมาะเป็นที่หลบภัยและอาศัยหากินของสัตว์น้ำนานาชนิด ปริมาณหญ้าทะเลที่ลดน้อยลงก่อให้เกิดความเสียหายกับจำนวนประชากรของสัตว์ทะเล สร้างปฏิกิริยาลูกโซ่ที่จะกระทบต่อสิ่งมีชีวิตทางทะเลและมนุษย์

พันธุ์สัตว์ทะเลแสนมหัศจรรย์ ที่คุณอาจพบขณะดำน้ำลึก ได้แก่:

มาเลอาทอลล์เหนือ

พื้นที่บริเวณนี้เป็นหนึ่งในสถานที่ดำน้ำเก่าแก่ที่สุดที่เคยถูกค้นพบ และเป็นที่นิยมมากที่สุดในมัลดีฟส์ ซึ่งรวมทั้งจุดดำน้ำ Gaathugiri ซึ่งเป็นที่รู้จักในนามบานาน่ารีฟด้วย ผู้มาเยือนจะพบกับภูมิประเทศที่งดงาม ด้วยผาหินที่สวยงามจับใจและถ้ำจำนวนมาก ชีวิตใต้ท้องทะเลที่นี่เต็มไปด้วยฉลาม, กระเบนราหู, ปลากระพงดำ, ปลาเก๋าทะเล, ปลาโนรี, ปลาไหลมอเรย์ขนาดใหญ่, ปลากระรอก และปลาข้าวเม่าน้ำลึกเป็นต้น

ฉลามวาฬ (Whale Sharks)

ฉลามวาฬเป็นปลาที่จัดว่ามีขนาดที่ใหญ่ที่สุดในโลก มักถูกเข้าใจผิดว่าเป็นสายพันธ์หนึ่งของปลาฉลามด้วยรูปร่างและชื่อเรียก ฉลามวาฬนั้นอ่อนโยนและเป็นมิตร นักดำน้ำจึงสามารถว่ายน้ำไปคู่กับฉลามวาฬได้ แต่ควรระวังครีบของปลาฉลามวาฬจะกินอาหารโดยการกรองกินแพลงก์ตอนและสิ่งมีชีวิตขนาดเล็ก เมื่อโตเต็มวัยจะมีความยาวถึง12.2 เมตร และหนักถึง 13.6 ตัน อาศัยอยู่ในทะเลเขตร้อนและจะมีอายุไขราว 70 ปี

ปลากระเบนราหู (Manta Rays)

มีสถานที่ท่องเที่ยวไม่กี่แห่งที่นักดำน้ำจะได้ชมปลากระเบนราหู โดยทั่วไปปลากระเบนราหูที่งดงามชนิดนี้จะอยู่เพียงลำพัง หรือรวมกันเป็นกลุ่มเล็กๆ ใกล้พื้นผิวน้ำ หรืออยู่ใกล้ๆ ชายฝั่งหรือตามแนวปะการังและโขดหิน ปลากระเบนราหูเป็นนักว่ายน้ำทะเลที่แข็งแรง และอาจว่ายข้ามมหาสมุทรได้ และบ่อยครั้งที่จะมีเหาฉลาม หรือปลาดูดว่ายอยู่รอบๆ เหาฉลามมีอวัยวะที่ใช้สำหรับดูดติด ซึ่งพัฒนามาจากครีบหลังในขณะที่เหาฉลามไม่เป็นอันตรายโดยตรงต่อกระเบนราหู (นอกเหนือจากผิวที่เจ็บจากการดูดติด)และทำให้กระเบนราหูจะต้องใช้พลังงานมากขึ้นในการว่ายน้ำไปกับพร้อมๆ กับพวกมัน

Q: สามารถจองโปรแกรมดำน้ำล่วงหน้าได้หรือไม่?

A: ทางรีสอร์ทมีโปรแกรมดำน้ำให้เลือกจองล่วงหน้าหลายแพคเกจ เหมาะสมสำหรับทุกคน ตั้งแต่มือใหม่จนถึงระดับมืออาชีพ สามารถชมข้อมูลออนไลน์ได้ หรือติดต่อรีสอร์ทที่ crf@chr.co.th

Q: ที่มัลดีฟส์สามารถเล่นกระดานโต้คลื่นได้หรือไม่?

A: ด้วยระลอกคลื่นที่ซัดสาดสม่ำเสมอท่ามกลางหาดทรายขาว และน้ำทะเลอุ่นๆ ทำให้มัลดีฟส์เป็นจุดหมายปลายทางที่นักโต้คลื่นหมายปอง มีคลื่นหลากหลายแบบสำหรับนักโต้คลื่นแต่ละระดับ คลื่นขนาดตั้งแต่ 3 ฟุต ถึง 8 ฟุต หรือสูงกว่าในบางวัน

ช่วงเวลาระหว่างเดือนพฤษภคม – พฤษจิกายน เป็นช่วงทที่เหมาะสมสำหรับการโต้คลื่น มีหลากหลายจุดโต้คลื่นที่อยู่ไม่ไกลจากรีสอร์ทเช่น นินจาส์ (Ninjas) ฮังกี้ส์ (Honky's) โลฮิส์ (Lohis) สุลต่านส์ (Sultans) โค้กส์ (Cokes) ชิคเก้นส์ (Chickens) และทอมสโตนส์ (Tombstones) เหมาะสำหรับนักโต้คลื่นทุกระดับ สามารถเข้าถึงได้ด้วยเรือและใช้เวลาเดินทางเพียง 60 – 90 นาที จากรีสอร์ท สามารถสอบถามข้อมูลเพิ่มเติมได้ที่ศูนย์กีฬาทางน้ำ

หมายเหตุ กรุณานำอุปกรณ์โต้คลื่นมาเอง

Q: มีบริการสปาที่รีสอร์ท หรือไม่?

A: เรามีสปาเซ็นวารี ซึ่งเป็นแบรนด์สปาชั้นนำของเซ็นทาราไว้บริการลูกค้า ตลอดระยะเวลาการทำสปา ไม่ว่าลูกค้าจะเลือกทรีตเม้นท์จากรายการแบบตามสั่งที่มีให้เลือกหลายรายการ หรือเลือกโปรแกรมที่ใช้เวลาหลายวันที่ออกแบบมาเพื่อคลายความเครียดและคืนความสดชื่น ท่านจะได้สัมผัสกับแนวคิดในการดูแลร่างกาย และเรียนรู้เกี่ยวกับสมุนไพรโบราณ รวมทั้งคุณประโยชน์ของทรีตเม้นท์แต่ละรายการที่เลือก สปาเซ็นวารีใช้ผลิตภัณฑ์ที่มีส่วนผสมจากวัตถุดิบที่ดีที่สุดในพื้นที่ ผสมผสานเข้ากับสภาพแวดล้อมอันเงียบสงบ นอกจากนั้น ยังมีพื้นที่สำหรับฝึกโยคะและออกกำลังกาย ที่จะสร้างสรรค์ประสบการณ์การดูแลสุขภาพที่สมบูรณ์แบบที่สุด

Q: จะมีโอกาสช้อปปิ้งและเที่ยวชมสถานที่ต่างๆ ได้อย่างไรบ้าง?

A: นอกจากบริการบูติกช้อปภายในรีสอร์ท เรายังมีโปรแกรมท่องเที่ยวที่เกาะมาเล ซึ่งเป็นเมืองหลวงของมัลดีฟส์ ซึ่งจะนำท่านไปเยือน Chaandhanee Magu และ Majeedhee Magu อันเป็นแหล่งช้อปปิ้งที่รวบรวมเสื้อผ้า เครื่องสำอาง เครื่องประดับ และงานศิลปหัตถกรรมมากมาย ทั้งนี้ด้วยกรุงมาเลมีขนาดไม่ใหญ่มาก ท่านจึงสามารถเดินทางไปรอบๆ เกาะได้อย่างง่ายดายโดยแท๊กซี่

Q: สามารถจัดพิธีแต่งงานที่รีสอร์ทได้หรือไม่?

A: ที่เซ็นทาราราสฟูชิรีสอร์ทและสปา มัลดีฟส์ พร้อมให้บริการหลากหลายรูปแบบ สำหรับคู่รักที่ต้องการจัดพิธีสมรสบนหาดทรายที่สวยงามท่ามกลางธรรมชาติและท้องทะเลที่ส่องแสงเป็นประกาย หรือแม้แต่พิธีแต่งงานใต้น้ำก็เป็นไปได้ โดยสามารถจองแพคเกจล่วงหน้า และสอบถามข้อมูลเพิ่มเติมได้ที่ http://www.centarahotelsresorts.com/crf/wedding.asp

หมายเหตุ พิธีแต่งงานนี้เป็นการเลี้ยงฉลองอย่างไม่เป็นทางการ ไม่นับเป็นการสมรสที่ถูกต้องตามกฎหมาย

CENTARA
RAS FUSHI RESORT & SPA
MALDIVES